SZUPERinfó

Budapest • **Kelet-Pest**

2019. február 21. • 8. hét

KIVÁLÓ ÜZLETI MÁRKA MB MAGYAR BRANDS 2018

BB AJTÓ - ABLAK
BB-Ablak
bb-ablak.eu
AKCIÓ
1161 Bp. Rákosi út 82.
06-70/679-8417

MODERN JÁTÉKOK A LIGETBEN

Megkezdődött Magyarország legnagyobb és legkorszerűbb játszóterének kivitelezése.

(2. oldal)

INTER METAL RECYCLING
FELVÁSÁRLÁSI AKCIÓ!!!
Kiemelt átvételi áraink
Akkumulátor: 200 Ft/kg
Italosdoboz: 250 Ft/kg
Vas, Színesfém,
Alumínium,
Akkumulátor,
Elektronikai hulladék
FIX KÉSZPÉNZES 200 FT /KG
Cím: Bp. XV. ker. Károlyi S. u. 164.
Szombaton is nyitva! www.intermetal.hu

A megismételhetetlenség varázsa

Júliusban kerül újra műsorra a Pesti Magyar Színházban a PS Produkció Vámpírok bálja és Sakk című musicalje, mindkettő Balassa Krisztián karmester vezényletével. **4. oldal**

Fotó: Árpád Bolya Photography, www.balassakrisztian.com

Téli AKCIÓINK
ÉSZAK-PESTI OPTIKA CENTRUM
VÉKONYÍTOTT ÉS MULTIFOKÁLIS LENCSÉKRE
40% KEDVEZMÉNY
SZEMORVOSI VIZSGÁLAT IDŐPONT EGYEZTETÉSSEL!
KOMPLETT SZEMÜVEG MÁR 9.900 FT-TÓL
1155 Budapest, Kolozsvár utca 47.
Web: budapestoptika.hu Tel.: 06 (1) 293 2532
E-mail: e.pesti.optikacentrum@gmail.com

RUHATISZTÍTÓ SZALONBA MUNKATÁRSAT KERESÜNK
A világ vezető minőségi ruhatisztító üzletlánca (több mint 1500 üzlet a világ 30 országában) munkatársat keres a DUNAKESZI, ÓBUDA ÉS BUDAKALÁSZI Auchanban lévő ruhatisztító szalonjaiba.
Részmunkaidős 6 órás, alkalmi munkavállalók, friss nyugdíjasok, diákok jelentkezését is szívesen vesszük, amennyiben havonta 10-12 napot tud vállalni. (hétvégén is nyitva vagyunk)
FŐBB FELADATOK:
• ügyfelek udvarias kiszolgálása • vasalás
• tisztítási folyamat végzése • pénztárkezelés
Érdeklődni hétfőtől péntekig kizárólag 9:00-17:00- ig a 06-30-257-47-25-ös telefonszámon.
Önéletrajzokat e-mailben a hu@5asec.com e-mail címre várjuk.

ABLAK SPECIALISTA
RÉGI ABLAKAIT rendberakjuk bontás nélkül!
hőtechnikai mechanikai felújítás!
- Hőszigetelt üveg csere
- Szigetelés
- Pászítás
- Zár csere
Energia megtakarítás 20-30%
Ingyenes felmérés!
Gácsi Zoltán
20/451-1346
Hívjon bizalommal!
ELÉGEDETTSÉGI 100% GARANCIA
www.faablakmester.hu

DÍJMENTES
fagyálló folyadék ellenőrzés, a szükséges fagyállót KEDVEZMÉNYESEN biztosítjuk. DÍJMENTES fényszóró ellenőrzés, és kedvezményes beállítás csak 800 Ft-ért.
Az akció visszavonásig érvényes!
Az ár bruttóban értendő.
Postaautó Duna Zrt.
1149 Budapest, Egressy út 35-51.
1/273-3939

Színes hírek rovatunkat megtalálja a 3. oldalon.

Aktuális

Közösségi térré alakítják a Podmaniczky teret

Közösségi térré, városi ligetté alakítják át az V. kerületi Podmaniczky teret. A tér felújításával és megújításával párhuzamosan megszűnik a jelenlegi trolibusz-végállomás; február közepétől a 72-es és a 73-as trolibuszra a Bajcsy-Zsilinszky úton, a mozi előtt lehet fel-, illetve arról leszállni.

jelentkezni lehet a **budapest@rossmann.hu** e-mail címen vagy a **karrier.rossmann.hu** oldalon.

Európa egyik legkomplexebb játszótere épül a Városligetben

Családbarát fejlesztésekkel folytatódik a városligeti parkmegújítás, megkezdődik Magyarország legnagyobb és legkorszerűbb játszóterének kivitelezése a Ligetben.

Az úgynevezett Nagyjátszótér több mint 13.000 négyzetméteren várja a gyermekeket és szüleiket 2019 őszén.

A Liget Budapest Projektnek köszönhetően összesen 7 új játszótér kap helyet a megújuló Városligetben, melyek közül az első és egyben a legnagyobb munkálatai kezdődtek meg a napokban. A Nagyjátszótér a Dózsa György út – Ajtósi Dürer sor kereszteződéséhez közeli területen épül fel, mely minden környező sétányról könnyen megközelíthető lesz, másfél méter magas, egyedi tervezésű kerítésén pedig öt bejárat lesz.

A játszótér nem csak méretével, de különleges felszereltségével, a felfedezésre, természet megismerésére, tanulásra ösztönző játékelemeivel is ki fog tűnni. A tervezési folyamatban pszichológusok, tájépítészek, pedagógusok mellett gyermekek is részt vettek. Mindezek eredményeképp a különböző korosztályok és a szülők igényei is visszaköszönnek a tervekben: a játszótér szerkezetét úgy alakítják ki, hogy a legkisebbek egy védett belső körben játszhatnak, miközben a szüleik kényelmes ülőalkalmatosságokon követhetik a gyerekek mozgását.

A tervezők nagy hangsúlyt fektettek arra, hogy teret engedjenek a szabad játéknak, a játszótér kialakításával és eszközeivel inspirálják a gyerekek alkotóenergiáit. Jó példa erre az a nagy felületen kialakított homokos-vizes játszórész, amiből előásható fosszília-másolatok ösztönzik játékosan a tanulásra a kicsiket.

Külön SMART-megoldásokkal kedveskednek azoknak a gyermekeknek, akik szeretnek mérni, számokban nyilván tartani mindenféle adatokat: egyes csúszdák kiírják majd, mekkora sebességgel suhannak rajtuk, illetve a homokos rész egy elkerített pontján ugrótávolságot is lehet majd mérni, a kijelző ekkor a pontos táv mellett a hasonló távot ugró állatot idéző grafikát is megjelenít.

A Nagyjátszótér központi eleme egy háromszintes mászóka lesz, amelyet Szinyei Merse Pál Léghajó című festménye inspirált, elősegítve ezzel a játékos művészeti asszociációt.

A nagyobbakra is gondoltak a tervezők, a Nagyjátszótér mellett kap helyet egy úgynevezett Terepjátszó, ahol lesz mászószikla, skateboard pálya, mászófal, de rollerezésre, görkorcsolyázásra, kicsiknek motorozásra alkalmas tereket is kialakítanak. A terület félkörívben zárt és védett lesz, ahol a tér tagoltságát kihasználva helyez el az egyes játékzónákat. Egy félreeső részen (ún. Téröblözetbe) kerül egy pumptrack pálya is, ahol izgalmas vonalvezetésű pályán gyakorolhatnak a BMX kerékpárosok.

Apróhirdetések a 8-9. oldalon!

Színes hírek

„Így volt szép...”

Fotó: Nergel Nikoletta

Koncz Zsuzsa a magyar pop-rock egyik legnagyobb, a mai napig folyamatosan koncertező legendája.

Szuggesztív előadó, aki személyiségével hitelesíti páratlan életművét. Olyan művész, aki dalain keresztül nemzedékekre gyakorol hatást, szövegeinek mondanivalója érvényes, aktuális napjainkban is.

Március 9-én a tizenkettedik nagy koncertjére készül a Papp László Budapest Sportarénában.

- Ezúttal mottója is van ennek a 12. találkozónak, mert az egy tucatról azt gondolom: ez már valami... Hozzáteszem, büszke vagyok, hogy idáig elértünk. A koncert jelmondata pedig: „Így volt szép...”, ami egy Bródy dal címe is legutóbbi lemezemről, és nincs mögöttes tartalma. A múlt idő ezúttal nem lezárása vagy befejezése valaminek, inkább kifejezése annak, hogy a közönségemmel és a munkatársaimmal megtett eddigi közös utunkért hálás vagyok – mondja a művésznő.

AKTIVÁLJA

MinDig TV Extra 6 havi Alapcsomag előfizetését és 18 CSATORNÁT ajándékba adunk!

MINDEN, AMI KELL

TV INTERNET MOBIL

CA-MODUL

+18 csatorna

DEKÓDER

AKTIVÁLJA TELEFONON VAGY ÜGYFÉLSZOLGÁLATI IRODÁINKBAN ELŐFIZETÉSÉT ÉS NÉZZE CSALÁDI CSOMAGUNKAT ALAPÁRON!

1211 | A tájékoztatás nem teljes körű, részletek a mindigtv.hu/mindigtvextra oldalon.

Romantikus meglepetést kapott Szőcs Renáta

Felnőttkori első síelésére vitte el szerelme a TV2 Star Academy győztesét. Szőcs Renáta szíve nagyon kalapált az első lesiklás előtt, de szerencsére nagyobb sérülések nélkül sikerült megúsznia a kalandot. Szőcs Renáta a koncertek és a tévés szereplések mellett is sok időt tölt együtt párjával, Márkkal.

- Az elején egy kicsit féltem, mert gyerekkorom óta nem volt rajtam sífelszerelés, de mivel a párom nagyon jól síel, adott is pár jó tanácsot és végig segített. Szerencsére gyorsan belejöttem és nagyon jól ment. A legnagyobb kihívás az első lesiklás volt, akkor rendesen kalapált a szívem, hogy vajon mekkorát fogok esni. Aztán mikor lejöttem esés nélkül, elég jó érzés volt. Minden percét élveztem - mondta Renáta.

A fiatal énekesnő és szerelme egyébként már néhány hónapja együtt is élnek, így sokkal több időt tudnak együtt tölteni, és programokból sincs hiány.

AVATAR: Discover Pandora

AVATAR: Discover Pandora - a XXI. század filmtermésének egyik legjelentősebb, korszakalkotó alkotása, James Cameron AVATAR című filmje inspirálta azt a kiállítást, amely Európában először Budapesten látható.

A rendkívül látványos blockbuster kiállítás a Pandora lélegzetelállító környezetét és lenyűgöző teremtményeit mutatja be. Az esemény május 31-ig látogatható az Andrássy Élményközpontban.

A kiállítás megragadja és elhozza a Földre egy idegen világ lenyűgöző szépségét, egyedi betekintést kínálva abba, hogy Pandora szemszögéből milyennek látszik saját bolygónk. A szórakoztató és oktató kiállítás látogatói – életkoruktól függetlenül – megismerhetik Pandora világának tudományos és csodálatos jelenségeit. Olyan lenyűgöző elemeket mutat be, mint a Hallelujah-hegység, a Lelkek Fája és olyan teremtmények életnagyságú mását, mint a lélegzetelállító ikrán, az óriási páncélosló, a vad viperafarkas, a fénylő Hexapéd csakúgy, mint a fenséges Na'vi. A látogatók ismereteket szerezhetnek a Pandora felfedezését lehetővé tevő űrutazásról és tudományos eredményekről az Alpha Centauri naprendszerben. Interaktív tevékenység formájában találkozhatnak Pandora őslakosaival, beszélgethetnek a Na'vi néppel, a 270 centiméternél is magasabb humanoid lényekkel kultúrájukról, nyelvükről illetve zenéjükről. Megtapasztalhatják, milyen gyönyörűek Pandora ékszerként ragyogó, belső fénykibocsátásra képes növényei és állatai, megismerhetik az AMP mobil páncélruha használatát.

Termál Hotel Pávai Berekfürdő

Csodálatos környezet, simogatóan selymes gyógyvíz, pihenés és gyógyulás egy helyen.

Visszatérő vendégeink 10% kedvezményt kapnak!

T.: 06 59 519 111

Web: www.termalhotelpavai.hu

E-mail: thpfoglalas@gmail.com

BÚTORBOLT A XVIII. KERÜLETBEN A BÉKE TÉREN

XVIII., ÜLLŐI ÚT 737. 295-5812

Nyitva tartás H–P.: 9–17, Szo.: 9–13

www.fejesbutor.hu AKCIÓ!

Az akció időtartama: 2019. 02. 21 – 03. 06-ig, ill. amíg a készlet tart!

Lili 3+1+1 ülőgarnitúra
310 000 Ft helyett
199 000 Ft

A kedvezményes ár csak a mintadarabokra érvényes!

Riverside sarokülő
372 000 Ft helyett
339 000 Ft

Idill ID-14-F tolóajtós komód
87 900 Ft helyett
62 000 Ft

Idill ID-8 tolóajtós gardrób
212 400 Ft helyett
149 900 Ft

River RIV-2 tolóajtós gardrób
103 200 Ft helyett
72 800 Ft

ÁRUHITELLEL Ön részletre is vásárolhat üzletünkben!

MODERN BÚTOROK ÁTHÚZÁSÁT, JAVÍTÁSÁT RÖVID HATÁRIDŐVEL, DÍJTALAN SZÁLLÍTÁSSAL, GARANCIÁVAL VÁLLALJUK!

MŰHELY: 1188 BUDAPEST, VASÚT UTCA 70/B. TEL./FAX: 295-2531

Bruttó árak!

Kikapcsoló rovatunkat megtalálja a 10-11. oldalon.

Így neveld a sárkányodat 3.

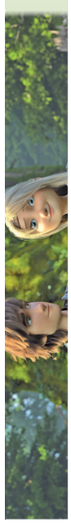

Mosógépek szerelését vállalom! Telefon: 06-20/950-49-41 Felújított mosógépek garanciával!

Paparazzi

A Szavak Forradalma

Telt ház előtt debütál A Szavak Forradalma a Papp László Budapest Sportarénában március 15-én. Új helyszínen, de a hagyományokhoz híven hip-hoppal, színházzal és irodalommal várja barátait a Red Bull Pilvaker csapata.

Balassa Krisztián - A megismételhetetlenség varázsa

Júliusban kerül újra műsorra a Pesti Magyar Színházban a PS Produkció Vámpírok bálja és Sakk című musicalje, mindkettő Balassa Krisztián karmester vezényletével.

– Milyen szerepet töltenek be ezek a darabok a pályádon?

– Mindkét előadás közel áll hozzám, de más-más okokból. A Sakk című darab teljesen rabul ejtett, amikor meghallottam, imádom vezényelni, ráadásul a színpadon vagyunk a zenekarral és a kórussal. Szó szerint „benne” vagyunk a történések közepében. A Vámpírok bálja pedig életem egy olyan pillanatában talált meg, amikor hirtelen légüres térbe kerültem szakmailag és gyorsan lépnem kellett; ezért különösen közel áll hozzám. Mintha ezer éves jóbarátok lennénk. Akik ismerik egymás titkait és tisztelik egymást kölcsönösen. Elképesztő, milyen rajongótábora van külföldön és Magyarországon is. Igazi kult-musical a szó szoros értelmében, mélyebb értelmezési rétegekkel és zenei különlegességekkel. Minden országban telt házzal játsszák, és a rajongók beöltöznek a kedvenc szereplőiknek, elmaszkírozzák magukat. Sokat jelent nekik ez az előadás.

– Mikor és hogyan alakult ki benned a vágy, hogy karmester szeretnél lenni? Mi indított el ebbe az irányba?

– Gyerekként csak annyit tudtam, hogy zenész lesz belőlem, mert semmi máshoz nem éreztem affinitást. Jól énekeltem, jó ritmusérzékem volt, jó hallásom. Elkezdtem zenét szerezni, elvégeztem a zeneszerzés szakot, de egy idő után azt éreztem, hogy elfogyott a mondanivalóm. Majd jött a karvezetés, megéreztem a szépségét is azt hiszem, de nem tudott rabul ejteni. Voltam a színpad mindkét oldalán színpadi szólistaként, zenekari zenészként, de semmi sem nyugtatott meg annyira, mint a vezénylés. Akkor éreztem azt, hogy megérkeztem.

– Szerinted milyen egy jó karmester? És egy jó karmester milyen pluszt tud hozzátenni az előadáshoz?

– Egy jó karmester szerintem elsősorban jó zenész. Van elképzelése arról, mit akar csinálni. Az nagyon zavar, ha teljes ürességet hallok, vagy szolgai másolást és az illető úgy zenél robotpilóta üzemmódban, hogy azt érzem, minél hamarabb túl akar lenni rajta. Ez elég gyakori a mi szakmánkban. Azt hiszem, egy jó karmester úgy működik, mint egy különleges szűrő vagy filter. Vagy mint a varázsszemüveg a Hoffmann meséi című operában. Egy olyan értelmezést vagy plusz nézőpontot ad a zenének, ami egyébként is ott van, de addig nem vettük észre. Ha érzékeny erre a néző, akkor hallhatja a különbséget. Én általában hagyom, hogy a zene keresztülfolyjon rajtam. Szeretem azt, ha olyan kollégákkal dolgozhatok együtt, akik arra sarkallnak, hogy más értelmezésben és szögből vizsgáljak egy-egy zenei anyagot, ettől lesz izgalmasabb. A zene sose lehet ugyanolyan, mert függ az előadótól, a befogadótól és a közegtől, amiben elhangzik. Kicsit olyan, mint a fizikában Schrödinger macskája. Ha már kinyitom azt a bizonyos „dobozt”, befolyásoltam a zenét, tőlem is megváltozik és másmilyen lesz. Csak jó receptorok és szűrők kellenek ahhoz, hogy az értelmezhető legyen minden fél számára.

– Általában mekkora szabadsága van egy karmesternek a darabok értelmezésében?

– Ez függ az előadó színháztól, rendezőtől, országtól azt hiszem. Magyarországon vannak jó és vannak rossz tapasztalataim is. Van, ahol a fentebb taglalt robotokra van szükség, arra, hogy minden este megbízhatóan ugyanaz menjen le és nincs szükség különcökre, akik esetleg többet szeretnének, vagy egyéni elképzelésük is van arról, amit csinálnak. Aztán van olyan is, ahol a rendező esetleg partner abban, hogyan kell egy zenés darabot, operát, musicalt életre kelteni és együtt fejtik meg a zenei kódot, ilyenkor értelemszerűen jobban élvezi az ember a saját szakmáját. Az egy kemény helyzet, amikor a rendezőnek olyan ötlete vagy elképzelése van, amihez a zene nem illik, és csak azért is keresztülviszi az akaratát. Így létrejöhet olyan faramuci állapot, amikor a zene szolgálja a darabot és ekkor már nem is zenés színházról beszélünk, hanem színházi zenéről. Mint a hotelekben a liftzene. Ez is egy lehetséges értelmezés természetesen, de ebben én nem szeretek partner lenni. Meggyőződésem, hogy a zene az elsődleges ebben a műfajban és minden más csak ezután jön. Erre azt hiszem az is bizonyíték, hogy egy jó zenével rendelkező darab a gyenge történet ellenére is óriási siker lehet. Ellenben hiába a jó történet és erős színházi darab, ha a zene gyenge, akkor semmi sem menti meg a bukástól.

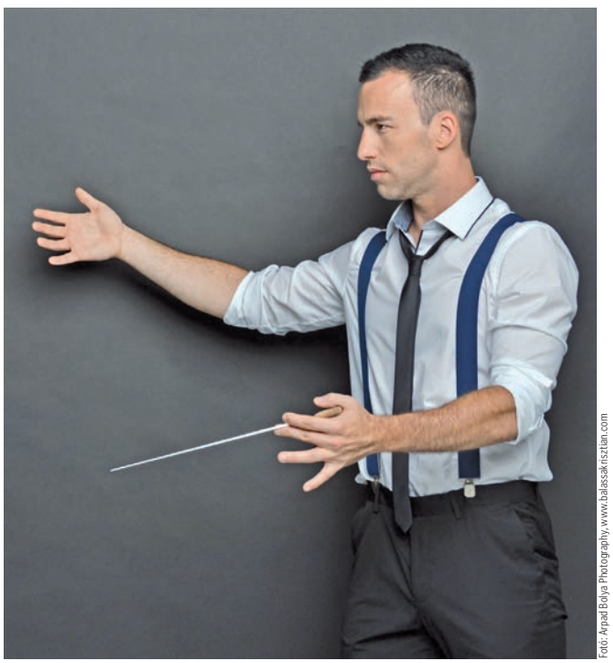

Fotó: Árpad Bolya Photography, www.balassakrisztian.com

– 2016 óta elsősorban Németországban dolgozol. Miért hoztad meg ezt a döntést? Bejöttek a számításaid?

– Három évvel ezelőtt nem volt más lehetőségem. Sose voltam olyan valaki, aki jó kapcsolatokkal rendelkezett. Nem volt senki se, akire számíthattam volna és sajnos túl nagy a szám, ha igazságtalanságot érzek, nem tudok csendben maradni. Nagyon nehéz döntés volt, de választanom kellett, hogy vagy belepusztulok abba, amit csinálok, vagy dobbantok, és 19-re lapot húzok. A legnehezebb az volt, hogy Magyarországon felépítettem valamit sok év alatt, és az egészet a hátam mögött kellett hagynom. Kimenni egy 80 milliós országba és a semmiből újrakezdeni, na ez maga volt a téboly. Ismét bizonyítanom kellett saját magam számára is, hogy van helyem ebben a szakmában, hogy értek ahhoz, amit csinálok és van értelme folytatnom. Azt hiszem itt a legnagyobb elismerés az volt, amikor már nem kellett meghallgatásokra járnom, hanem csak felemelték a telefont és azt mondták, rám van szükség. Ekkor úgy éreztem, hogy valóban befogadtak és része lettem a német zenés színházi életnek is.

– Hogy tudnád megfogalmazni, számodra mitől szép és izgalmas a hivatásod?

– Színházi karmesterként azt hiszem, a megismételhetetlenség varázsa. Az, hogy aki aznap estére jegyet vált, valami olyat hall, amit előtte-utána soha többé senki. Abban a formában csak a nézőknek hozzuk létre, minden tehetségünket és képességünket beleadva. Az élő darabok híve vagyok, este hét órától tíz óráig egy szentély a színház. Iszonyú energiákat szabadít fel egy jó előadás és nagyon sok pluszt ad az embernek.

– Mi jelenti vagy jelentené számodra a karriered csúcsát?

– Sok zenei műfajban kipróbáltam már magam, legyen az musical, opera vagy operett. A szívemhez mégis az operák állnak közel. Az álmom az, hogy a jövőben operákat vezényelhetek. Ott érzem azt, hogy az ég és a föld összeér, és én ott állhatok a közepén.

– Milyen feladatok várnak rád a közeljövőben?

– Jelenleg Stuttgartban élek és a Stage Palladium Színházban az Anastasia című darabot vezénylem. Tavasszal és nyáron is Magyarországra utazom a Sakk és a Vámpírok bálja előadások miatt. Augusztusban pedig a Szegedi Szabadtéri Játékokon bemutatjuk Maury Yeston Titanic című musicaljét. Hatalmas darab, monumentális, mint maga a hajó volt valamikor. Boldog vagyok, hogy meghívtak Magyarországra dolgozni, remélem a jövőben ez még gyakoribb lesz majd.

Budai Klára

KEN-EDI TRAVEL – ELŐFOGLALÁS 2019!

PROGRAMJAINK MÁRCIUS 31-IG 8-11% KEDVEZMÉNNYEL FOGLALHATÓK!

KÖRUTAZÁSOK

HÚSVÉT AZ ADRIÁN 4 nap 3 éj
busz, idvez., 3 éj háromcsillagos tengerparti szállodában, svédasztalos félpanzióval, korlátlan italfogyasztással, kirándulások (Krk, Rijeka, Opatija) bor-házi sonka, sajt kóstoló Vrbnikben, csokoládékóstoló Opatijában
április 19-22. **68 900 Ft/fő -8-11%!**

PÜNKÖSD AZ ADRIÁN A PLITVICEI TAVAKKAL
5 nap 3 éj
busz, idvez., 3 éj kétcsillagos tengerparti szállodában svédasztalos félpanzióval, italfogyasztással, kirándulás Trieszbe, Opatijába, bor-sonka-sajt kóstoló Vrbnikben, városnézés Rijekában
június 6-10. **56 900 Ft/fő -8-11%!**

ERDÉLY – SZÉKELYFÖLD KINCSEI
5 nap 4 éj
busz, idvez., 4 éj négycsillagos szállodában, svédasztalos reggeli, kirándulások, húsfeldolgozó látványműhely látogatás kolbásztöltéssel, kóstolóval, borral, kirándulások, látogatás a Csiki sör manufaktúrában
május 1-5 **59 900 Ft/fő -8-11%!**

ÉSZAK-ERDÉLY MAGYAR EMLÉKEI 4 nap 3 éj
busz, idvez., 3 éj háromcsillagos szállodában, svédasztalos reggeli, kirándulások a program szerint
május 23-26., július 11-14.
45 900 Ft/fő -8-11%!

DREZDA-LIPCSE-SZÁSZ SVÁJC-PRÁGA
5 nap 4 éj
busz, idvez, 4 éj három és négycsillagos szállodákban, svédasztalos reggeli, kirándulások
június 12-16. **69 900 Ft/fő -8-11%!**

BERLIN-POTSDAM 4 nap 3 éj
busz, idvez., 3 éj háromcsillagos szállodában, svédasztalos reggeli, kirándulások
május 26-29. **84 900 Ft/fő -8-11%!**

FEKETE-ERDŐ-ELZÁSZ-BODENI-TÓ 6 nap 5 éj
busz, idvez., 5 éj négycsillagos szállodában, svédasztalos reggeli, kirándulások
július 25-30. **129 900 Ft/fő -8-11%!**

BELGRÁD ÉS A VAJDASÁG
3 nap 2 éj
busz, idvez., 2 éj háromcsillagos szállodában, svédasztalos reggeli, kirándulások
június 14-16., aug. 2-4.
32 900 Ft/fő -8-11%!

DOLOMITOK LEGSZEBB TÁJAI
5 nap 4 éj
busz, idvez., 4 éj 3 és 4 csillagos szállodákban svédazstalos reggelivel, kirándulások
május 22-26. **94 900 Ft/fő -8-11%!**

RÓMA-NÁPOLY-SORRENTO
8 nap 7 éj
busz, idvez, 7 éj három és négycsillagos szállodákban, svédasztalos reggeli, városnézések
június 3-10. **139 900 Ft/fő -8-11%!**

FIRENZE-RÓMA-VELENCE
6 nap 5 éj
busz, idvez., 5 éj három és négycsillagos szállodákban, svédasztalos reggelivel, Firenze gyorsvasútjegy, Velence helyi vonatjegy, városnézések
ápr. 18-23. **99 900 Ft/fő -8-11%!**

SZICÍLIA – A NAPFÉNY ÉS A TŰZ SZIGETE
10 nap 9 éj
busz,idvez., 9 éj három és négycsillagos szállodákban, svédasztalos reggeli, városnézések
július 5-14. **189 900 Ft/fő -8-11%!**

TIROL ÉS BOLZANO 4 nap 3 éj
busz, idvez., 3 éj háromcsillagos szállodában, svédasztalos reggeli, tiroli folklór est vacsorával, kirándulások a program szerint
május 16-19., június 27-30.
71 900 Ft/fő -8-11%!

TOSZKÁN TÁJAKON 5 nap 4 éj
busz, idvez., 4 éj háromcsillagos szállodában, kirándulások, idegenforgalmi adó
május 1-5., augusztus 7-11.
88 900 Ft/fő -8-11%!

BALTI KÖRÚT 10 nap 9 éj
busz, idvez., 9 éj háromcsillagos szállodákban, svédasztalos reggeli, kirándulások a program szerint
július 12-21. **149 900 Ft/fő -8-11%!**

CSEH VÁRAK ÉS KASTÉLYOK
4 nap 3 éj
busz, idvez., 3 éj négycsillagos szállodában, svédasztalos reggeli, sörkóstoló, városnézések
aug 29-szept. 1. **52 900 Ft/fő -8-11%!**

PRÁGA-KARLOVY VARY-KUTNA HORA 4 nap 3 éj
busz, idvez., 3 éj háromcsillagos szállodában, svédasztalos reggeli, Becherovka múzeum belépő kóstolóval, kirándulások
június 7-10. **44 900 Ft/fő -8-11%!**

PRÁGA ÉS A MORVAORSZÁGI MESEKASTÉLYOK 3 nap 2 éj
busz, idvez, 2 éj háromcsillagos szállodában, svédasztalos reggeli
május 24-26., augusztus 2-4.
31 900 Ft/fő -8-11%!

PRÁGA-PLZEN-BRNO 4 nap 3 éj
busz, idvez, 3 éj háromcsillagos szállodában, svédasztalos reggeli, kirándulások a program szerint
június 7-10., július 25-28.
41 900 Ft/fő -8-11%!

SZEPESSÉG GAZDAG VÁROSAI
3 nap 2 éj
busz, idvez, 2 éj háromcsillagos szállodában, svédasztalos reggeli, kiránduások a program szerint
június 17-19., július 26-28.
29 900 Ft/fő -8-11%!

MAGAS TÁTRA-DUNAJEC-NEDECZ VÁRA
busz, idvez., 2 éj háromcsillagos szállodában, svédasztalos reggeli kirándulások a program szerint
jún. 28-30. **29 900 Ft/fő -8-11%!**

TÁTRA LEGSZEBB TÁJAI 3 nap 2 éj
busz, idvez., 2 éj háromcsillagos szállodában, svédasztalos reggeli, kirándulások a program szerint
június 14-16. **29 900 Ft/fő -8-11%!**

KÁRPÁTALJA MAGYAR EMLÉKEI
4 nap 3 éj
busz, idvez., kirándulások, helyi idegenvezetés, 3 éj háromcsillagos szállodában, gulyás party, borkóstoló
szeptember 19-22.
47 900 Ft/fő -8-11%!

TÖRÖKORSZÁG – AZ ÓKORTÓL NAPJAINKIG 9 nap 8 éj
busz, idvez., 8 éj négycsillagos szállodákban, félpanzió, kompjegy,
szept. 9-17. **174 900 Ft/fő -8-11%!**

LONDON-OXFORD-WINDSOR-STONEHENGE
8 nap 7 éj
busz, idvez., 7 éj háromcsillagos szállodában, kirándulások a program szerint, svédasztalos reggeli, kompjegy
június 6-13., július 18-25.
174 900 Ft/fő -8-11%!

PÁRIZS-VERSAILLES-LOIRE VÖLGYE-STRASSBOURG 7 nap 6 éj
busz, idvez., 6 éj háromcsillagos szállodában, svédasztalos reggeli, kirándulások a program szerint
július 1-7. **119 900 Ft/fő -8-11%!**

NYARALÁSOK

ALBÁNIA 10 nap 9 éj
busz, idvez., 1-1 éj oda-vissza Szerbiában, 7 éj Albániában négycsillagos szállodában, svédasztalos reggeli, ingyenes napozószék, napernyő
jún.25-júl. 4., júl.2-11.,
129 900 Ft/fő -8-11%!!

MONTENERO-IGALO 6 nap 5 éj
busz, csop.kísérő, 5 éj háromcsillagos szállodában, svédasztalos reggeli
jún.30-júl. 5., júl. 5-10., aug. 16-21., aug. 23-28. **96 900 Ft/fő -8-11%!**

KRK-SZIGET – OMISALJ 4 nap 3 éj
busz, idvez., 3 éj kétcsillagos szállodában, svédasztalos félpanzió italfogyasztással, Krk városlátogatás
jún. 12-15., **47 900 Ft/fő -8-11%!**

KRK-SZIGET –OMISALJ 5 nap 4 éj
busz, idvez., 4 éj kétcsillagos szállodában, svédasztalos félpanzió italfogyasztással, Krk városlátogatás
júl. 18-22., aug. 24-28.
71 900 Ft/fő -8-11%!

KRK-SZIGET – OMISALJ 8 nap 7 éj
busz, idvez., 7 éj kétcsillagos szállodában, svédasztalos félpanzió italfogyasztással, Krk városlátogatás
jún. 26-júl. 3., aug. 28-szept. 4.
110 900 Ft/fő -8-11%!

PLITVICEI TAVAK – KRK-SZIGET 6 nap / 4 éj
busz, idvez., 4 éj kétcsillagos szállodában, svédasztalos félpanzió italfogyasztással, rijekai városnézés
júl. 13-18., aug. 19-24.
72 900 Ft/fő -8-11%!

TOSZKÁN NYARALÁS ELBA-SZIGETI KIRÁNDULÁSSAL
6 nap 5 éj
busz, idvez., 5 jé háromcsillagos szállodában, svédasztalos reggeli, ingyenes napozószékek, napernyő a szálloda strandján
máj 27-jún. 1. **94 900 Ft/fő -8-11%!**

GÖRÖGORSZÁG-KAMENA VOURLA
10 nap 9 éj
busz, idvez., 1-1 éj háromcsillagos szállodában Makedóniában, 7 éj Görögországban Kamena Vourlán kétcsillag plusz besorolású, medencés szállodában svédasztalos félpanzióval
jún. 25-júl. 4., aug. 27-szept. 5.
134 900 Ft/fő -8-11%!
júl. 9-18., júl. 30-aug. 8., aug. 6-15., aug. 13-22., aug. 20-29.
139 900 Ft/fő -8-11%!

További ajánlataink: www.keneditravel.hu

KÉRJE 224 OLDALAS KATALÓGUSUNKAT IRODÁNKBAN!

Bp. 1066, TERÉZ KRT. 22. (4-es, 6-os villamos Oktogon megálló, BEJÁRAT AZ ARADI UTCÁBÓL)

Nyitva: H-P 09:30-17:30 Tel: 278-2156, 278-2157

Kövess minket a facebookon is! www.facebook.com/szuperinfobudapest

Hirdetésfelvétel: hirdetes@szuperinfo.hu • 1132 Budapest, Visegrádi u. 48.

Álláspont

Hogyan legyünk sikeresek?

A valódi kérdés az, hogyan mutassuk meg magunkat a külvilágnak! Ha ezt jól válaszoljuk meg magunknak, sikeres képet tudunk kialakítani személyiségjegyeinkből. A folyamat legfontosabb része, hogy mindig legyünk őszinték saját magunkkal, legyünk hűek saját stílusunkhoz.

A legnagyobb karrierdilemma: vezető vagy specialista?

E két kategóriából választva évtizedekre meghatározzuk a karrierutunkat, ezért a kérdés rendkívül nehéz, és sok kockázatot rejt.

Vezetővé ritkán lesz valaki a saját döntése mentén. Az első vezetői pozíció a legtöbbek életében általában úgy érkezik, hogy kinevezik, felajánlják számára a pozíciót sok évnyi szakmai munka után. Az álláskeresés során ritkán sikerül vezetői tapasztalat nélkül vezetői állást elnyerni álláspályázattal, de persze kivételek mindig vannak. Egyes cégek maguk indítanak vezetői utánpótlás programokat, ahol a saját soraikból választják ki a cégük jövőbeli vezetőit, és tanítják különböző módszerekkel. A specialista a munkájáért járó juttatásai alapján pont olyan megbecsült – jól fizetett – ember, mint a vezető. A specialista karrierlehetőségei abban a szakmai, akár tudományos ágban vannak, amikben mozog, de van egy hatalmas kockázata is: ha valaki egy bizonyos témára, pl. technológiára specializálódott, az magában hordozza a veszélyt, hogy a technológia elavulásával az évek alatt felépített mély, speciális tudása értéktelenné válik. A technológiai fejlődés által előfordulhat, hogy hirtelen nagyon sokat fog tudni – a semmiről. Ez akár hetek alatt megtörténhet vele. Azaz legalább 2-3 témában kell specialistának lennie ahhoz, hogy ne legyen állandó veszélyben a karrierje.

A rovat a cvonline.hu együttműködésével készült.

Munkahelyi baleset – Mit kell tudnunk róla?

Ahogy az otthonunkban, úgy a munkahelyünkön sem vagyunk védhetetlenek, a legnagyobb igyekezet és megfelelő óvintézkedések megléte mellett is előfordulhat, hogy megsérülünk.

Alapvetően minden baleset, ami a munkával kapcsolatos tevékenység közben (tehát a munkavégzés során, vagy azzal összefüggésben) történik, munkahelyi baleset. A munkába be- és onnan hazajárás is ide értendő, illetve a munkahelyen történt olyan sérülés is, ami nincs közvetlen összefüggésben a munkavégzéssel.

A másik fontos kifejezés, amit tisztázni kell, az üzemi baleset fogalma. Ezt elsősorban a társadalombiztosítás használja. A balesetet követően, a sérült ellátásra, és szükség esetén – a sérülés mértékével arányosan – pénzbeli juttatásra is jogosult. Ehhez szükséges megállapítani az üzemi baleset tényét, feltárni az eset körülményeit, megállapítani a felelőseit, és mielőbb rehabilitálni és/vagy kártalanítani a munkavállalót.

Bizonyos esetekben a baleset nem kapja meg az üzemi balesetté minősítést, így tehát járadékot sem kaphatunk utána. Ilyen, ha a balesetet szenvedett dolgozó tudatmódosító befolyásoltsága alatt állt a baleset bekövetkeztekor, vagy ha a sérülés munkahelyi rendbontás következménye. Emellett a munkahelyi feladatokhoz nem tartozó, vagy engedély nélkül végzett munka során történt, vagy az utazás indokolatlan megszakítása miatt bekövetkezett sérülés sem számít üzemi balesetnek.

Witzing TÜZÉPKER

1991 óra működő, magyar tulajdonban lévő, stabil háttérrel rendelkező Tüzépker Kft. felvételt hirdet árukiadó/targoncás, illetve értékesítői munkakörbe.

TARGONCÁS/ÁRUKIADÓ

Főbb feladatok:
- Raklapos építőanyag mozgatása targoncával
- Árukiadás
- Vevők irányítása

Amit kínálunk:
- Családias légkör
- Hosszú távú munkaviszony

Amit kérünk:
- Erkölcsi bizonyítvány
- OKJ-s targoncavezetői engedély
- Targoncavezetői tapasztalat
- Építőanyag ismeret előny, de nem feltétel

ÉRTÉKESÍTŐ

Főbb feladatok:
- Vevők kiszolgálása
- Adminisztrációs feladatok elvégzése
- Számlázás
- Árajánlatok készítése
- Áruátvétel

Amit kínálunk:
- Családias légkör
- Hosszú távú munkaviszony

Amit kérünk:
- Jó kommunikációs készség
- Minimum középfokú végzettség
- Építőanyag ismerete előny, de nem feltétel

Fényképes önéletrajzát, fizetési igény megjelölésével az **info@wtuzep.hu** e-mail címre várjuk.

BAU92 SYSTEME

MEGOLDÁS A SZÁRAZÉPÍTÉSBEN

ROCKWOOL®

ROCKWOOL FRONTROCK MAX E 100 mm HOMLOKZATI KŐZETGYAPOT 1,8 m²/csomag

nettó ár: 2.805 Ft/m²

bruttó ár: 3.562 Ft/m²

Armstrong

ARMSTRONG SAVANNA BOARD ÁLMENNYEZET

600x600x12 mm

(7,2 m²/csomag)

nettó ár: 1 155 Ft/m²

bruttó ár: 1 467 Ft/m²

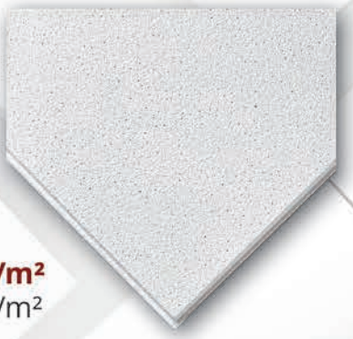

siniat

Shaping the way people build

SINIAT NORMÁL GIPSZKARTONLAP

12,5x1250x2000 mm

(2,5 m²/tábla)

nettó ár: 382 Ft/m²

bruttó ár: 485 Ft/m²

SINIAT IMPREGNÁLT GIPSZKARTONLAP

12,5x1250x2000 mm

(2,5 m²/tábla)

nettó ár: 598 Ft/m²

bruttó ár: 760 Ft/m²

Megadott árak telepi átvétel esetén érvényesek és nem tartalmazzák a raklap és csomagolási költséget.
Akciós ajánlatunk készpénzfizetés esetén érvényes; 2019. 02. 01–28-ig van érvényben, illetve a készlet erejéig tart.

10 SZAKÜZLETÜNKBEN VÁRJUK

ZÖLD SZÁM: 06 80 205 094

Budapest IX. kerület- SZÉKHELY
Cím: 1095 Budapest, Soroksári út 164.
Tel.: (06-1) 280-1278, fax: (06-1) 281-2144,
mobil: (06-20) 333-9804
Email: budapest@bau92.hu
Nyitva tartási idő: H–CS: 7.00-16.00, P: 7.00-15.00

Budapest IV. kerület
Cím: 1044 Budapest, Ipari park u. 9.
Tel.: (06-1) 230-8496, fax: (06-1) 230-1261 mobil:
(06-20) 539-0568
Email: ujpest@bau92.hu
Nyitva tartási idő: H–CS: 7.00-16.00, P: 7.00-15.00

További telephelyeink címe és bővebb információk www.bau92.hu

Webáruházaink:

GIPSZKARTON WEBÁRUHÁZ
www.gipszkarton-ar.hu

SZIGETELÉS WEBÁRUHÁZ
www.szigeteles-ar.hu

ÁLMENNYEZET WEBÁRUHÁZ
www.almennyezet.co.hu

Kövess minket!

Kövess minket a facebookon is! www.facebook.com/szuperinfobudapest

Magán apróhirdetés! 10 szó: 3900 Ft+áfa

ABLAK-AJTÓ

MŰANYAG ABLAK , redőny kedvező áron, garanciával.Ingyenes felmérés! Tel: 30/211-2439 www.amitmamegvehetsz.hu

ADÁS-VÉTEL

BÉLYEGFELVÁSÁRLÁS! Könyv, pénz, jelvény, egyéb gyűjtemények vétele, díjtalan kiszállással. Pál István Tel.: 06-20/947-3928

ANTIKVITÁS

FELVÁSÁRLÁS! HAGYATÉKBÓL származó nagyobb értékű és egyszerűbb tárgyakat is, poharakat, tányérokat, készleteket, hűtőszekrényt, régi, népművészeti tárgyakat, fali tányérokat, korsókat, Miska kancsót, butellát, fűszertartót, szaruból készült tárgyakat, szűrőtálat, vadászhagyatékot, stb., karórát, fali órát (üzemképtelen is), mosógépet, centrifugát, könyveket, csillárokat, porcelánokat, vitrintárgyakat, nippeket és kerámiákat (olcsóbbat is), képeket, bútorokat, valamint teljes hagyatékot vásárolok. Azonnal fizetek. Telefon: 06-30/396-4495

MAGAS ÁRON vásárolok régiséget, festményeket, műtárgyakat, hagyatékot, szőnyegeket, órákat, ékszereket, borostyánokat, kerámiát, bronzot, ezüstöt, aranyékszert, kitüntetéseket, varrógépeket, bútorokat. Tel.: 06-70/352-8776

KÉSZPÉNZÉRT MEGVESZEM használt tárgyait: bakelitlemez, bútor, könyv, nem működő karórák, faliórák, régi papírok, képeslapok, pénzérmék, jelvények, kitüntetések stb...Díjtalan kiszállás! Tel.: 06-30/913-8356

AUTÓ

AUTÓFELVÁSÁRLÁS azonnali készpénzfizetéssel 0-18 éves korig. Díjmentesen házhoz megyek: +36-30/682-1390

ÁLLÁS

KERTÉSZT, KERTÉPÍTŐ segédmunkást és külső téri takarító munkatársakat keresünk. (nem szezonális munkára) Bau Kert Kft. +36-20/455-4350

Váci munkavégzéssel áruterítői munkakörbe megbízható

GÉPKOCSIVEZETŐKET

keresünk C és E kategóriával, GKI vizsgával 7,5 t - 40 tonnás teherautóra.

Kiemelt bérezéssel!

Érd.: 30/984-3666

Car-Star Kft.

SZAKMUNKÁST KERESEK lapostető szigeteléshez 14.000 Ft/nap, (400.000 Ft/hó). Heti fizetés. 06-70/550-9592 Szőcs Szigeteléstechnika Kft.

Gipszkartonozót, lakatost, burkolót, kőművest, festőt felveszek!

06-20/998-2369

BUDAPESTI HOSSZTÁVÚ munkára keresünk kőműveseket, festőket és gipszkartonszerelőket, heti fizetéssel. 06-30/2488-999 Prontax Kft.

Megváltozott munkaképességű (leszázalékolt) munkavállalókat keresünk soroksári munkahelyre.

Érdeklődni: 06-1/370-8727-es telefonszámon (10-15 óra között)

SEGÉDMUNKÁST KERESEK, Kezdőknek 11.000 Ft/nap, heti fizetés. Telefon: 06-70/550-9592 Szőcs Szigeteléstechnika Kft.

Kártevőirtással foglalkozó budapesti cég

ügyfélszolgálatos munkatársat keres

Az ügyfélszolgálatos munkatársaink egyik fontos felelőssége, hogy ügyfeleink a legmagasabb szintű tájékoztatást kapják. A Te jelentkezésedet is várjuk, ha jól kommunikálsz, és akár egyszerre több munkafolyamatot is kézben tudsz tartani.

Amit kínálunk: Főállású munkakör, jó kereseti lehetőség, hosszú távú, biztos munkahely

A feladataid lesznek:
- Bejövő telefonos érdeklődések kezelése
- Ímélben érkező kérdések, megkeresések megválaszolása
- Telefonos kapcsolattartás ügyfelekkel, tájékoztatás, adat- és időpontegyeztetés
- Szolgáltatásaink ajánlása érdeklődőknek
- időbeosztás, útvonalterv készítése
- A megrendelések fogadása, rögzítése
- Konfliktus-, panaszkezelés

Elvárások a jelentkezőktől:
- Min. 1-2 év, ügyfélszolgálati vagy irodai munkakörben szerzett tapasztalat
- Kiemelkedő kommunikációs képesség élőszóban, írásban és telefonon
- Precíz, pontos munkavégzés, folyamatszemlélet

Hogyan pályázz?

Ha szeretnéd betölteni a fenti állást, kérlek, küldd el az önéletrajzodat az

iroda@dunatox.hu

email címre minél előbb. Dunatox csapata várja jelentkezésedet

Dunatox Kft.

PESTERZSÉBETI kis létszámú idősek otthonába ápolónőt keresünk. Jelentkezés munkaidőben: +36-20/397-0224 Ambrózia Kft.

CSERÉPKÁLYHA

CSERÉPKÁLYHÁS: építés, átépítés, javítás, bontás, ingyenes állapotfelmérés. Nyugdíjas kedvezmény! T.: 06-30/418-3292

ELTARTÁS

ÉRTELMISÉGI HÁZASPÁR SZERETŐ, GONDOSKODÓ TARTÁSI SZERZŐDÉST KÖTNE IDŐS SZEMÉLLYEL. 06-30/277-6622

ÉLETJÁRADÉK

KIEGÉSZÍTENÉ NYUGDÍJÁT? Nagyobb összegű készpénzre van szüksége? Kössön életjáradéki szerződést! 06-30-188-5118

EGYEDÜLÁLLÓ HÖLGY életjáradékot kötne, ápolás, gondozás, havi juttatás fejében. Tel: 06-20/536-5299

ÉPÍTŐANYAGOK

II. OSZTÁLYÚ trapézlemez akció! Horganyzott és színes trapézlemezek 1200-1300 Ft/m^2 (nettó). Tel.: 06-29/367-618, 06-70/318-9472

FESTÉS-MÁZOLÁS

FESTÉST, MÁZOLÁST, burkolást vállalok! Nyugdíjasoknak kedvezménnyel, bútormozgatással, takarítással! Tel.: 06-30/422-1739

SZOBAFESTÉS, TAPÉTÁZÁS, MÁZOLÁS -olcsón, minőségben takarással, bútormozgatással Tel: 06-20/9877-273, Vezetékes: 706-64-19

FOGÁSZAT

FOGSOR EXPRESSZ! Javítás azonnal. Készítés gyorsan. Tel : 06-1/784-1772, 06-30/961-8655 Szombaton is!

GÉP, SZERSZÁM

VÁSÁROLNÉK lakatos, bádogos gépeket, élhajlítót, fúrógépet, gépsatut, üllőt, CO hegesztőt, műszerészesztergát, marógépet, kompresszort, invertert, kis gépeket. 06-70/6026-229

HÁZTARTÁSI GÉPEK

Mosógépek szerelését vállalom!

Telefon: 06-20/950-4941

Felújított mosógépek garanciával!

INGATLAN

ingatlanROBOT.hu

Hirdess a ROBOT-on!

ELADÓ KISPESTEN 60 m^2-es téglaépítésű házrész, kertkapcsolatos, terasszal, frissen felújítva! Tel.:06-30/712-7521

SZEGVÁRON, az élő Kurcától 100 méterre, Tiszától 1 km-re 100 m^2-es, dupla portás parasztház eladó 2,9 MFt-ért. Utánfutó, lakókocsi, BMW X1, X3, Audi A5 csere érdekel. 70/424-7820

LEHEL CSARNOKBAN, jól bevezetett 11,5 nm-es, forgalmas helyen lévő üzlet március 1-től kiadó: +36-30/257-9207

TÁPIÓSZŐLŐSÖN ELADÓ 3660 m^2-es gyümölcsös besorolású körbe kerített tehermentes telek. Nyaralónak, telephelynek alkalmas, kertészkedéshez is kiváló. A telken ivóvíz, 90 m földkábellel ellátott villamos vezeték, locsolásra alkalmas vízvezeték (a telek hosszában) illetve könnyűszerkezetes lábakon álló építmény + konténer (6,5x2.5m) is található. Tel: 06-20/3552-606

JÁRMŰ

KÉSZPÉNZÉRT autókat vásárolunk bontásra. Hivatalos igazolás és szállítás ingyenes. 30/4558719

KÁDFELÚJÍTÁS

KÁDFELÚJÍTÁS HŐKEZELÉSSEL , 5 év garanciával. Akció: fehér 20000.-Ft. Műanyag kádak is! Tel.: 240-9637, 06-30/989-4284

KERT

METSZÉS, PERMETEZÉS, sövénynyírás, fűnyírás, fakivágás, kert, sziklakert tervezése, építése, pázsitkészítés, növénytelepítés. Tel.: 06-30/9494-550

KONTÉNER

AZONNALI KONTÉNERSZÁLLÍTÁS , sitt, hulladékszállítás 4-12 m^3-es lenyitható konténerekkel. T.: 06-30/948-4000

KÖNYV

KÖZPONTI KÖNYVFELVÁSÁRLÓ ANTIKVÁRIUM minden könyvet, teljes könyv hagyatékot ingyenes kiszállással megvásárol. Tel : 06-20/992-1358

Exkluzív üzletünk: Louis Galéria • II., Margit krt. 51–53.
Tel.: 316-3651, 06-30/944-7935 • E-mail: lakatos@mconet.hu
(A 4-es, 6-os villamosról a Mechwart liget megállónál kell leszállni)

Készpénzért vásárolunk! Kérem, jöjjön el hozzánk!

Órákat készpénzért vásárolunk!

CARTIER
Acél: akár 20 000 Ft
Arany: akár: 100 000 Ft

OMEGA CHRONOGRAPH
Acél: akár 500 000 Ft
Arany: akár 1 000 000 Ft

PATEK PHILIPPE
Arany: akár 4 000 000 Ft
Acél: akár 2 000 000 Ft

ROLEX OYSTER CHRONOGRAPH
Acél: akár 1 000 000 Ft
Arany: akár 1 500 000 Ft

PATEK PHILIPPE 1930-AS ÉVEK
Acél: akár 1 000 000 Ft
Arany: akár 2 000 000 Ft

OMEGA CONSTELLATION
Acél: akár 100 000 Ft
Arany: akár 200 000 Ft

VACHERON CONSTANTIN
Acél: akár 500 000 Ft
Arany: akár 1 000 000 Ft

I.W.C. SCHAFFHAUSEN
Acél: akár 250 000 Ft
Arany: akár 500 000 Ft

A LOUIS GALÉRIÁBAN AZ ÉRTÉKBECSLÉS INGYENES!

Agancs felvásárlás!

06-30/788-6062

akár 10 000–30 000 Ft darabja

Hagyatékot is!

KRISTON intim torna®

INTIM TORNA tanfolyam a Margit hídnál.

Oktató: Bodainé Grosz Erzsébet

Tel.: 06-20/947-9583

Pacsirta
MOZGÁS- ÉS KÉSZSÉGFEJLESZTŐ KUCKÓ

TERÁPIÁK: Egyéni és csoportos mozgás- és képesség-fejlesztés, gyógypedagógia, logopédia

KORAI FEJLESZTÉS: Vizsgálat, tanácsadás, aktív konduktív torna, manuálterápia

CSOPORTOK: Guruló-, mászó- és tipegőcsoport, bölcsis és ovis torna, alapozó torna, iskola előkészítő csoport, grafomotoros torna

CÍM: 1091 Budapest, Üllői út 53/B. | **WEBOLDAL:** www.mozgasfejlesztokucko.hu
TELEFON: 06-30-947-5267 | **FACEBOOK:** Pacsirta mozgás és készségfejlesztő kuckó

TELJES KÖNYVTÁRAKAT, régi és modern könyveket (idegen nyelvűeket is) könyvgyűjteményeket, levelezőlapokat, CD-ket, hagyatékot korrekt áron vásárolunk Budán is. Díjtalan kiszállás! NOSZTALGIA ANTIKVÁRIUM 1136 Budapest, Pannónia u. 26. Tel.: 06-30/950-8324, 339-8200, ifj. Nagy László

RÉGI KÖNYVEK, könyvtárak, hagyatékok vétele magas áron. Díjtalan kiszállással házhoz megyünk. FONT ANTIKVÁRIUM 1062 Bp., Andrássy út 56. Tel.:332-1646 Nyitva: 10-18-ig. E-mail: fontantikvarium@gmail.com

LAKÁSFELÚJÍTÁS

LAKÁSFELÚJÍTÁS! Víz, fűtés, villanyszerelés, kőműves, burkoló, festő, szigetelés. 06-70/944-7755 www.jumulakasfelujitas.hu

SZOBAFESTÉST, CSEMPÉZÉST, kőműves munkát, kisebb javításokat is vállalok. 06-30/975-0053

FESTÉS, MÁZOLÁS, külső-belső hőszigetelés és kapcsolódó szakipari munkái. T.: 06-30/9413-563, www.szobafestok.eu, info@vabu.hu

MASSZÁZS

FOGYASZTÓMASSZÁZS FÁJDALOMMENTESEN depresszió,- szorongás csökkentés, léleksimogatás. premiumkilo@gmail.com, 06-30/294-1945

PAPÍR-RÉGISÉG

BÉLYEGET, KÉPESLAPOT, régi pénzt, régiséget vásárolunk.Bp. VI., Andrássy út 16. Ny.: H-Sz 10-17, Cs: 10-19, Tel.: 266-4154

REDŐNY-RELUXA

AKCIÓK!

Műanyag és alumínium redőnyök 5% kedvezménnyel!

REDŐNY JAVÍTÁSOK.
Szúnyoghálók -5%!
Napellenzők akciós áron!
Tel.: 06-1/2624-724
06-30/209-5987, 06-1/409-2229
www.hoffmannredony.hu

RÉGISÉG

KAKUCSI SZILVIA - Hívjon bizalommal! - készpénzért vásárol hagyatékot, könyveket, Zsolnay és Herendi porcelánokat, festményeket, bútorokat, faliórákat, karórákat, csillárokat, csipkéket, bundákat. 06-20/9120-527

ZSIGMOND MIHÁLY AZONNAL KÉSZPÉNZZEL vásárol hagyatékot: bútorokat, könyveket, festményeket, porcelánokat, órákat, hanglemezeket, kitüntetéseket, érméket, csipkéket, bizsukat, ékszereket, csillárokat, szőnyegeket, bronz réztárgyakat, teljes lakásdekorációkat. 06-70/600-1727

ROVARIRTÁS

DUNATOX
ROVAR- ÉS RÁGCSÁLÓIRTÁS

Tel.: 06 30 343 3155
e-mail: megrendeles@dunatox.hu
www.dunatox.hu

SZOLGÁLTATÁS

18 ÉV TAPASZTALATTAL vállalok kőműves munkát: lapostető, vizes falak szigetelése, vegyi injektálás, ács munka, belső festés, laminált parkettázás, térkövezés, burkolás, nyílászárók cseréje. Helyszíni árajánlat. 06-70/296-1876

SZERETET SZOLGÁLAT, lelki gondozás, imakérés. Segítünk amiben tudunk! Hívjon bátran: 06-30/419-6818

VÍZ-FŰTÉSSZERELÉS, csőtörés, duguláselhárítás. Tel.: 06-30/292-2149

LAKATOSMESTER! Rácsok, kapuk, kerítések készítése, zárnyitás, zárszerelés, lakatosmunkák. Tel.: 06-30/299-1211

AKCIÓSAN FEBRUÁRBAN, márciusban ács és tetőfedő bádogos munkát, palatető bontást, felújítást vállalok.Saját anyagból dolgozunk. /réz, alu, lindab, bramac/. Tel.: 06-70/566-4054

Zsazsa Galéria

Szakértelem és becsület egy helyen

ARANY
EZÜST
ÓRA
BRILL
BOROSTYÁN
HAGYATÉK

Készpénzért vásárolunk
festményt, bútort, porcelánt, szőnyeget, ezüst dísztárgyakat és készleteket, zománcos és brilles ékszereket, továbbá hagyatékot.

Kérem jöjjön el hozzánk!
Budapest XIII., Hollán Ernő u. 4. (a Jászai Mari térnél)
Telefon: 350-4308, 06-70/522-4249

Megvalósítjuk álmaid esküvőjét!

Teljes körű esküvőszervezés Budapesten, Pest megyében és a káprázatos Velencei-tónál.

Szárnyaljon hát a képzelet, együtt mindent megvalósítunk!

SWAN WEDDINGS

Esküvői tanácsadás, ha magatok veszitek kézbe a szervezést, de iránymutatásra van szükségetek a sok teendő és információáradat közepette.

Keress bizalommal az alábbi elérhetőségeken:
Swan Weddings Esküvőszervezés – Marschall Krisztina
okleveles esküvőszervező: +36-70-199-2862
www.swanweddings.hu • info@swanweddings.hu

Dinasztiánk harmadik generációja vagyok, aki folytatja a több évtizede tartó családi hagyományt, a szép tartós értékek felkutatását, felvásárlást. Édesapám a legnagyobb ékszerkereskedő. A tőle tanult sok évtizedes tapasztalatot és az 5-ös minősítésű bizonyítványomat, nemcsak magánszemélyek, de a szállodák is igénybe veszik. Az üzleti élet alapja a becsület! Hiszem, hogy a tisztességes magatartásnak van jövője! Komoly érdeklődők megkeresését örömmel várom.

Arany, ezüst, briliáns, fogarany és órás-, ékszerész hagyaték felvásárlás!

Arany felvásárlás: Fazonarany **20 000 Ft/g-tól**
(briliánssal díszített 1 karáttól)

Herendi, Zsolnay porcelánok

Ezüst dísztárgyak felvásárlása
100 Ft/g-tól 800 Ft/g-ig

Régi ezüst-, aranypénzek, papírpénzek
(forgalomból kivont valuta)

Ékszerek aukciós áron!
Antik arany; Gyémánt; Briliáns

KORREKT, MEGBÍZHATÓ, LEINFORMÁLHATÓ
BUDAPEST FELVÁSÁRLÁS
1117 Kőrösy József utca 7-9.
Fehérvári úti Vásárcsarnok fsz., PORCELÁN ÉS EZÜST ÜZLET (virág soron)
Nyitvatartás: H–P: 10^{00}–17^{00}
06-1/209-4245, 06-20/200-6084
dinasztiagaleria11@gmail.com

Az árváltozás jogát fenntartjuk!

SZUPERINFÓ
Hirdessen a Szuperinfóban!
Telefon: 06-1/887-0707
E-mail: hirdetes@szuperinfo.hu

TÁRSKÖZVETÍTÉS

GARANTÁLT TÁRS szabadidőpartner. Rendezvények, klubesték. Kiss Etelka T.: 06-1/269-4589

TETŐ

TETŐJAVÍTÁS, ÁCSMUNKÁK. Cserepezés Lindab lemezzel és cseréppel. Bádogozás, ereszcsatorna. 06-30/899-6270, 06-70/363-9571

VEGYES

VÁSÁROLOK HAGYATÉKOT garázsvásárt, régi autót, régi motorkerékpárt, régi robogót, retro biciklit, elektromos kerékpárt, alkatrészt, stabilmotort, dongót, gyűjteményt,. Tel.: 06-70/650-31-68

VÍZSZERELÉS

VÍZSZIVÁRGÁS MŰSZERES keresése javítása, teljes vízvezeték csere földmunkával is. 06-70/544-4050

ÜDÜLÉS

HAJDÚSZOBOSZLÓI üdülés félpanzióval. Ár: 20.900 Ft/7éj Tel: 20/352-4406 www.jazminapartman.hu

ELŐ-TAVASZI AKCIÓK APARTMANOKBAN! Fürdő 50 m!6 nap 5 éj szállás, 5 svédasztalos reggeli + 5 vacsora Idegenforgalmi adóval,garázs,Wifi. CSAK: 23.250 Ft/fő/csomag.Több ajánlat http://hajduszoboszlo.jaszbere.hu Tel: 30/3817941

HONLAPUNKON
a nap 24 órájában feladhatja hirdetését interneten!

www.szuperinfo.hu

KEN-EDI TRAVEL

BAZI NAGY GÖRÖG KEN-EDI BULI!

március 9.

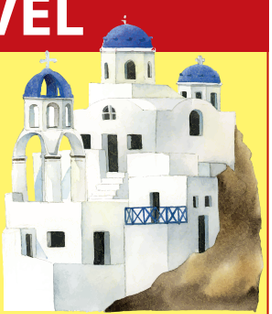

Utazás busszal várpalotai étterem rendezvénytermébe idegenvezetővel, részvétel egy igazi görög zenés programon, ahol görög zenekar és tánckar szórakoztatja a vendégeket és megtanulhatjuk a görög táncot is. Görög ebédet szolgálnak fel nekünk, a menü az alábbiakból áll: tzatziki, gyros hasábburgonyával és lilahagymával, baklava.

Az akciós ár a készlet erejéig érvényes.

Délután élőzene (tánczene), kedvünkre táncolhatunk, szórakozhatunk!

Részvételi díj:
9990 Ft -15% = 8490 Ft/fő!

JÖJJÖN VELÜK ERRE A NAGY SIKERŰ VIDÁM PROGRAMRA!

A DÉLUTÁN FOLYAMÁN TOMBOLA SORSOLÁS IS LESZ!
A Görögországhoz kapcsoló ajándéktárgyakon kívül 10 000, 25 000 Ft értékű Ken-Edi Travel utazási utalványok kerülnek kisorsolásra, a fődíj egy 50 000 Ft értékű utazási utalvány!

www.keneditravel.hu
Bp. 1066. Teréz krt. 22. (4-es,6-os villamos Oktogon megálló, BEJÁRAT AZ ARADI UTCÁBÓL)
Nyitva: H-P 09:30-17:30 Tel: 06-1-278-2156, 278-2157

Üzleti apróhirdetés! 10 szó: 7800 Ft+áfa

Aktuális rovatunkat megtalálja a 2. oldalon.

Kikapcsoló

Alvaro Soler a SZINen hódítja a női szíveket

200 nap múlva indul a nyári suliszünetet búcsúztató Szegedi Ifjúsági Napok (SZIN), ennek örömére a szervezők bedobtak a köztudatba néhány új fellépőt, köztük a sármos spanyol-német énekes-dalszerzőt, Alvaro Solert, aki először lép fel hazai fesztiválon.

Eduardo Sacheri: Lúzerek éjszakája

Buenos Aires tartomány egy eldugott településén sok minden felett eljárt az idő. A 2001-es gazdasági válság során kirobbant banki megszorítások idején egy baráti társaság elég pénzt gyűjt ahhoz, hogy egy közös terv segítségével kilábalhassanak a pusztulásból és a szegénységből. Ám időközben, a betétek országos elkobzásakor átverik őket, és elveszítik minden megtakarított pénzüket. A pórul járt barátok elhatározzák, hogy mindet visszaszerzik, és ezzel kezdetét veszi a tartomány egyik legemlékezetesebb pénzrablásának története.

A Lúzerek éjszakája az argentin pampákon játszódik az ország egyik nem túl régi, sötét politikai időszakában. Egy mesterien kitervelt bosszú felejthetetlen éjszakájának története, ahol a kisemmizettek próbálnak elégtételt venni mindazokon, akik tönkretették őket. A regény 2016-ban elnyerte az Alfaguara-díjat, amely a legkomolyabb szépirodalmi kitüntetés spanyol nyelvterületen.

Görög Ibolya: Mindennapi maceráink

Görög Ibolya Protokoll az életem című első könyve nagy sikert aratott: egy éven belül négy kiadást ért meg. Abban a könyvben a Miniszterelnöki Hivatal korábbi protokollfőnöke parlamenti emlékeit írta meg, és alapos tájékoztatást adott a hivatalos viselkedés szabályairól. Ebben a kötetben a társas érintkezés szabályait foglalja össze.

Emily M. Danforth: Cameron Post rossz nevelése

Amikor a tizenéves Cameron Post szülei autóbalesetben váratlanul meghalnak, a lány első, sokkoló reakciója a megkönnyebbülés. Az suhan át az agyán, hogy hála az égnek sosem fogják megtudni, mit tett pár órával korábban: a legjobb barátnőjével csókolózott a szénapadláson.

Cam a szülei halálát követően a mélyen vallásos nagynénjéhez és jó szándékú, de reménytelenül régimódi nagyanyjához költözik. Tudja, hogy attól kezdve egészen más lesz az élete. A Montana állambeli Miles Cityben a túlélés két legfőbb alapszabálya: olvadj be, és hagyj békén másokat! Cam mindkettő tökéletes szakértője lesz – de az érzéseit és vágyait nem tudja magában elfojtani.

Egy napon a kisvárosba költözik Coley Taylor, a gyönyörű és hibátlan cowgirl, aki az iskola legmenőbb srácának a barátnője. Coley és Cam között váratlan, intenzív barátság alakul ki, amely, úgy tűnik, akár több is lehet, mint barátság...

De amikor ez már-már reális lehetőséggé válik, Cameront hideg zuhanyként éri a felismerés: csúnyán elárulták. Nagynénje drasztikus lépésre szánja el magát annak érdekében, hogy „helyrehozza” az unokahúgát - az Isteni Ígéret Keresztény Iskola és Gyógyítóközpont bentlakásos nevelőprogramjába küldi őt.

Kal Pintér Mihály: Atyavilág

Kezdetben vala a Város.

Aztán jöttek a papok, és rátaláltak az Igaz Vallásra.

És így lőn Papváros.

A kételkedők, a gúnyolódók, a kérdezők és tagadók száműzése után új világ születik: az ájtatosok menedéke, a kikényszerített egység, a helyes úton járó polgárok birodalma. Az egyház hierarchikusan demokratikus városállam, ahol mindenki számára világos a különbség jogos és jogtalan éhezés között, ahol imával oltják a tüzet, ahol a gyerekeknek már az iskolában megtanítják kordában tartani zabolátlan gondolataikat, és ahol a kecskebőrbe kötött alkotmánykötet mindenkit pontosan eligazít, mit szabad és mit nem. Végre megkezdődhet a felkészülés a Megváltó érkezésére.

De mi van, ha a Megváltó csak nem akar megérkezni? És mi lesz, ha egy nap mégis megérkezik?

Fejtse meg rejtvényünket és a megfejtést küldje be címünkre!
Szuperinfó Rejtvény, 1132 Budapest, Visegrádi u. 48.,
e-mail: rejtveny@szuperinfo.hu
Beküldési határidő: **2019. március 1.**
A helyes megfejtést beküldők között
egy Kedvenc rejtvénylapokból összeállított
rejtvénycsomagot sorsolunk ki.
A helyes megfejtést és a nyertesek nevét
a Szuperinfó 2019. március 7-én megjelenő számában közöljük.

A Szuperinfó 2019/6. heti rejtvényének megfejtése:
A pénz a nyolcvanas évek hosszú haja.
Nyertese:
Kakuk Zoltán, Budapest XVIII.

Gratulálunk! A nyereményeket postán küldjük el.

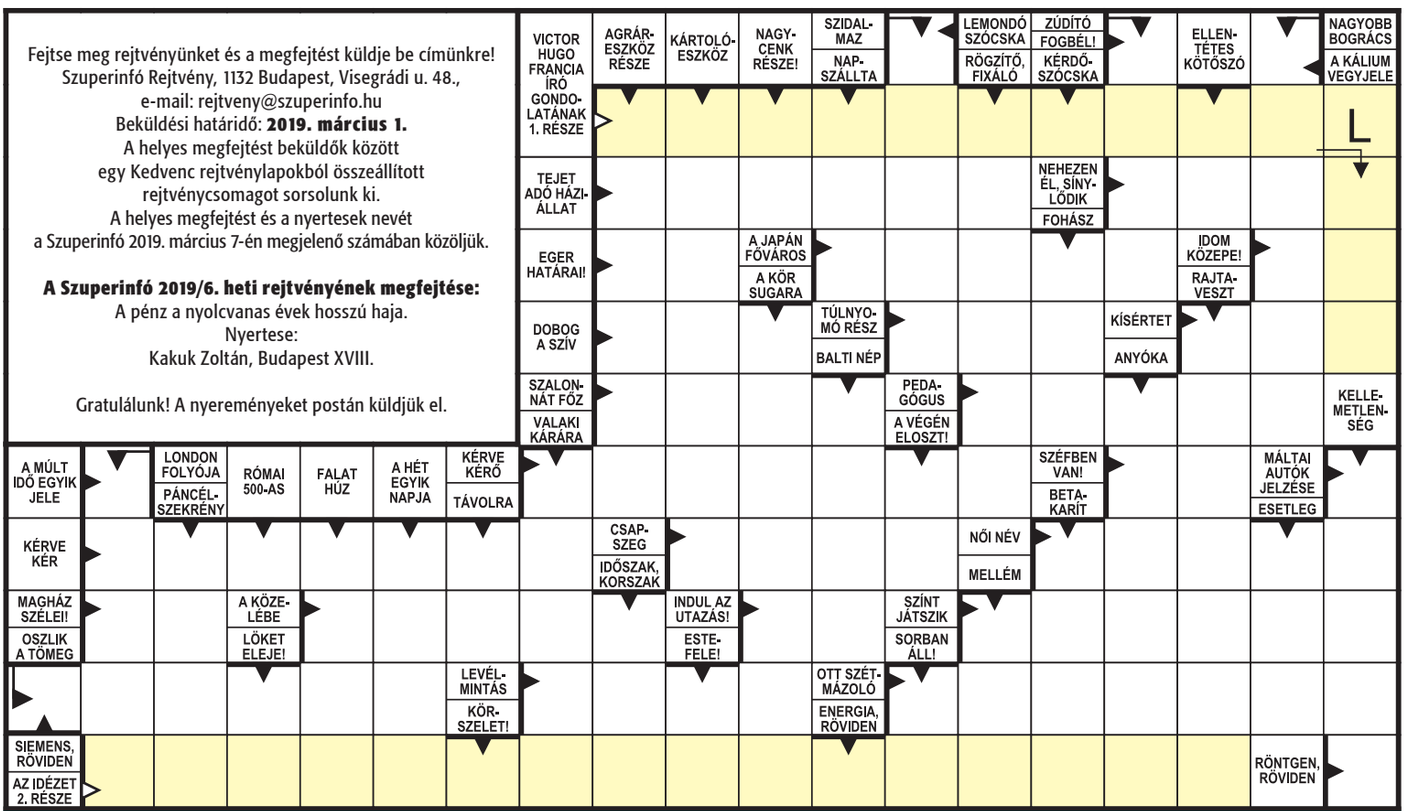

Ajándékozzon előfizetést! www.kedvencwebaruhaz.hu

Kikapcsoló

Újranyitott a Metro Klub

Metro Club Theatre néven nyitott meg újra Budapest legendás szórakozóhelye a Metro Klub a Dohány utcában, amely az 1960-as években a Magyar Beat fellegváraként vált ismertté.

Így neveld a sárkányodat 3.

A DreamWorks Animation bemutatja a filmtörténet egyik legnépszerűbb animációs sorozatának várva várt következő részét.

Ami egy kamasz viking és egy félelmetes Éjfúria sárkány meglepő barátságaként indult, nagyszabású trilógiává nőtte ki magát, mely végig követi hőseink életét. Ebben a mostani fejezetben Hablaty és Fogatlan végre megtalálják igazi rendeltetésüket. Hablaty a falu főnöke lesz Astriddal az oldalán, míg Fogatlan a sárkányok vezérévé válik. Ám az eddig látott legsötétebb veszedelem – és egy Éjfúria lány felbukkanása – még sosem tapasztalt módon teszi próbára hőseink barátságát...

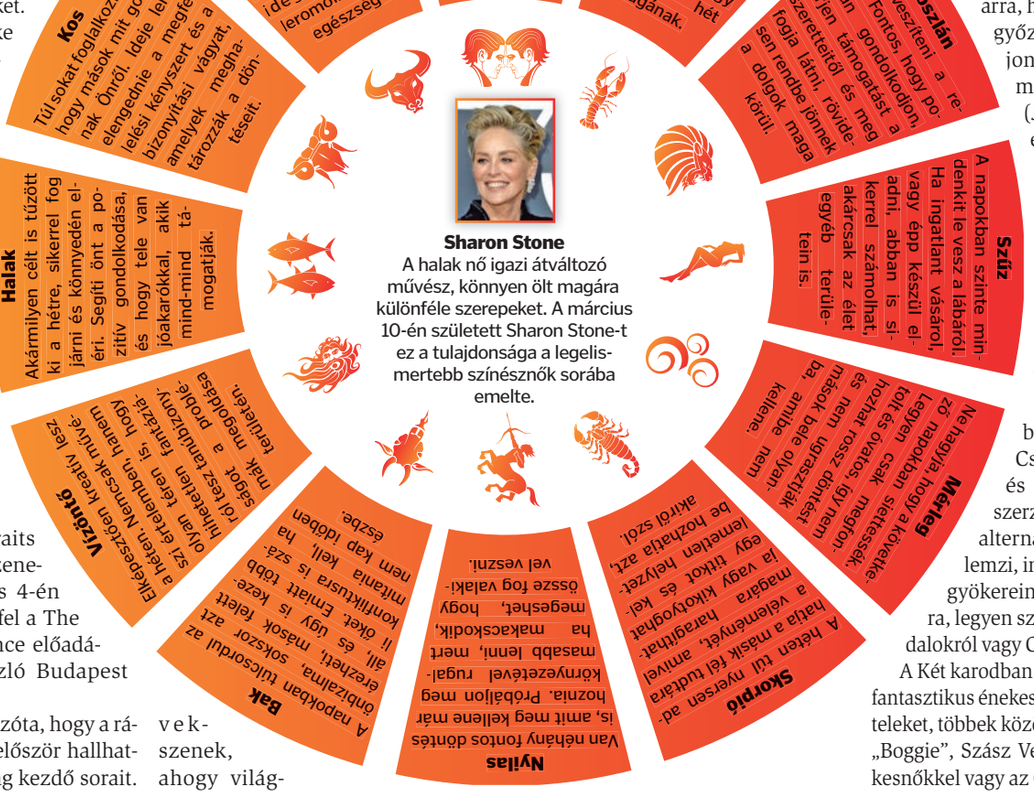

A legenda tovább él...

A legendás Dire Straits dalok, az ikonikus zenekar öröksége április 4-én újra élőben csendül fel a The Dire Straits Experience előadásában, a Papp László Budapest Sportarénában.

Negyven év telt el azóta, hogy a rádiókban világszerte először hallhattuk a Sultans of Swing kezdő sorait. Ahogy múlt az idő, megismerhettük a fantasztikus gitárost és dalszerzőt Mark Knopflert, és azt, amiből egy zenei univerzum lett: a Dire Straits zenéjét.

A Dire Straits feloszlása óta több mint 25 év telt el, ám számos olyan kompozíciót és zeneművet hagytak hátra, amelyek a rock virágkorában születtek. Ha valami, hát az ő hírnevük csak nőtt az idő előrehaladtával. A több mint 120 millió eladott album eladásai folyamatosan növekszenek, ahogy világszerte újabb és újabb fiatal rajongók fedezik fel zenéjüket, és csatlakoznak a zenekar követőihez.

Magyarországon Händel monumentális oratóriuma

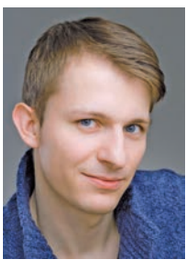

Február 26-án a Zeneakadémián kerül sor Georg Friedrich Händel Joshua oratórium / oratorio HWV 64 című művének magyarországi bemutatójára a Magyar Händel Társaság és a Savaria Barokk Zenekar közös rendezésében.

A mű címszerepét (Joshua, az izraeliták vezére) Szigetvári Dávid énekli. Az oratórium műfaja minden bizonnyal Händel műveiben érte el csúcspontját. Rövid idő alatt komponált négy ószövetségi témájú oratóriumának (a cím nélküli, úgynevezett Alkalmi oratórium, a Júdás Makkabaeus, a Józsua és az Alexander Balus) mindegyike lehetőséget adott a szerzőnek arra, hogy monumentális győzelmi kórusokat írjon. Händel oratóriumai közül a Józsua (Joshua) aratta az egyik legnagyobb sikert: a Sámson után komponált oratóriumok közül mindössze a Júdás Makkabeust mutatták be többször a zeneszerző életében.

A zenekart 2016-ban alapította Szabó Csaba, Ölveti Mátyás és Rendes Péter dalszerző trió. Zenéjüket az alternatív pop műfaj jellemzi, inspirációt kulturális gyökereink jelentik számukra, legyen szó irodalomról, népdalokról vagy Cseh Tamás dalairól.

A Két karodban című albumhoz hat fantasztikus énekessel készítettek felvételeket, többek között Csemer Boglárka „Boggie", Szász Veronika „Veni" énekesnőkkel vagy az Örkény Színház fiatal színésznőjével Zsigmond Emőkével. Különleges színfoltot képez Kákonyi Árpáddal, az Örkény Színház zenei vezetőjével a közös dalok írása, hangszerelése. (Budapest, Éjszaka, Ninini.)

Folkfonics / Két karodban

Két karodban című első albumával debütált decemberben Folkfonics zenekar.

SZUPERINFÓ IMPRESSZUM
ÚJSÁGUNK KÖRNYEZETBARÁT, ÚJRAHASZNOSÍTOTT PAPÍRRA KÉSZÜL
Kiadó: Mai Reklám Kft.
• Szerkesztőség: szerkesztoseg@szuperinfo.hu • A kiadásért felel: A kiadó ügyvezető igazgatója
• Főszerkesztő: Lizák Anna • Szerkesztő: Budai Klára • Tördelés: Tárcziné Fülöp Hajnalka
• Hirdetésfelvétel: hirdetes@szuperinfo.hu, 1132 Bp., Visegrádi u. 48. • Tel.: 887-0707, fax: 887-0777
• Terjesztés: terjesztes@szuperinfo.hu • Nyomtatás: Mediaworks Hungary Zrt.
Székhely: 8200 Veszprém, Házgyári út 12. • Felelős vezető: Horváth Gábor Ferenc nyomdavezető
A Kiadó a megjelentetett hirdetések tartalmáért, azok valódiságáért, harmadik személyeknek okozott jogsérelemért felelősséget nem vállal, az ezzel kapcsolatos jogvitákból keletkező következményeket és hátrányokat a Megrendelőre hárítja.

Balassa Krisztián - A megismételhetetlenség varázsa Paparazzi rovatunkat megtalálja a 4. oldalon.

UTAZZON A LEGJOBB ÁRON! – KEN-EDI TRAVEL • Tel: 278-2156

hirdetés az 5., 9. oldalon

KÉSZPÉNZÉRT VÁSÁROLUNK! KÉREM, JÖJJÖN EL HOZZÁNK!

Louis Galéria: Budapest II. Margit krt. 51–53.
Tel.: 06-1/316-3651, 06-30/944-7935 • E-mail: lakatos@mconet.hu
(A 4-es, 6-os villamosról a Mechwart liget megállónál kell leszállni)

Karórákat, zsebórákat, faliórákat vásárolok! Keresek Angelus, Heuer, Marvin, Doxa, Bovet, Tavannes, Breitling, Vetta acél stopperos órákat 100 000–300 000 Ft-ig! (akár hibásat is)

PATEK PHILIPPE
Arany: akár 4 000 000 Ft
Acél: akár 2 000 000 Ft

CARTIER
Acél: akár 80 000 Ft
Arany: akár: 100 000 Ft

ROLEX OYSTER CHRONOGRAPH
Acél: akár 1 000 000 Ft
Arany: akár 1 500 000 Ft

1900-AS ÉVEK BREITLING CHRONOGRAPH
Acél: akár 200 000 Ft
Arany: akár 500 000 Ft

I.W.C. SCHAFFHAUSEN
Acél: akár 250 000 Ft
Arany: akár 500 000 Ft

OMEGA CONSTELLATION
Acél: akár 100 000 Ft
Arany: akár 200 000 Ft

VACHERON CONSTANTIN
Acél: akár 500 000 Ft
Arany: akár 1 000 000 Ft

PATEK PHILIPPE 1930-AS ÉVEK
Acél: akár 1 000 000 Ft
Arany: akár 2 000 000 Ft

OMEGA CHRONOGRAPH
Acél: akár 500 000 Ft
Arany: akár 1 000 000 Ft

Zsebóra felvásárlás akár 100 000–300 000 Ft-ig!

Törtarany és fazonarany felvásárlás!

Fogaranyat (foggal együtt is!)
Fazonarany: akár 12 000–21 800 Ft/gr
Bármilyen brilles ékszer, gyűrű, lánc, fülbevaló, bross felvásárlás!

Gyűjteményembe keresek színes, régi eozinmázas körpecsétes Zsolnay porcelánt! Kimagasló áron, töröttet is! Mérettől függően 300 000–3 000 000 Ft-ig!

Panorámás Kaspó

Virágtartó

Váza szőlő-fürtökkel levelekkel

Váza faunokkal és nimfákkal

1898–1910-ig

1930-as évek

1878

Forgalomból kivont valuták

Régi lakástextíliák (horgolások, csipkék, hímzések)

Azonnali készpénzfizetéssel vásárolunk karórákat • zsebórákat • faliórákat • arany, ezüst, brilles ékszereket • ezüst dísztárgyakat • Zsolnay és Herendi porcelánt • festményeket • antik bútorokat • régi ezüst-, arany-, papírpénzeket • sárga golyós borostyánt • antik bizsut • vitrintárgyakat • akár teljes hagyatékot.

Az értékbecslés ingyenes!

Weblap: louisgaleria.hu

Az árváltozás jogát fenntartjuk.